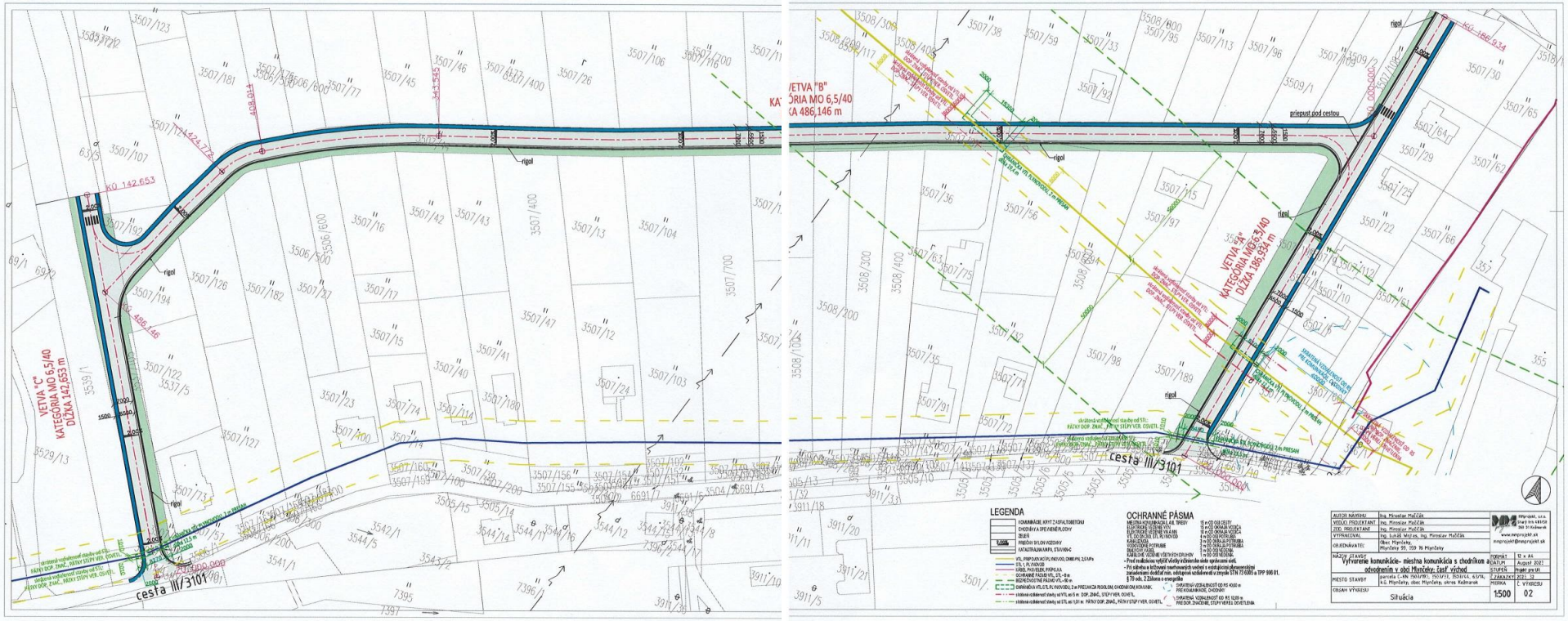

Tento situačný výkres
je súčasťou územného
rozhodnutia č. ..S.V. 4833-ÚR/2023-PB
zo dňa ..22.04.2024.....

OBEC RAKÚSY
059 76